



ACADÉMIE DE RENNES

Liberté
Égalité
Fraternité

Direction des services départementaux de l'éducation nationale des Côtes d'Armor

ORGANISATION des services

Année 2024-2025

DIRECTION DES SERVICES DÉPARTEMENTAUX DE L'ÉDUCATION NATIONALE DES CÔTES D'ARMOR - 2024/2025

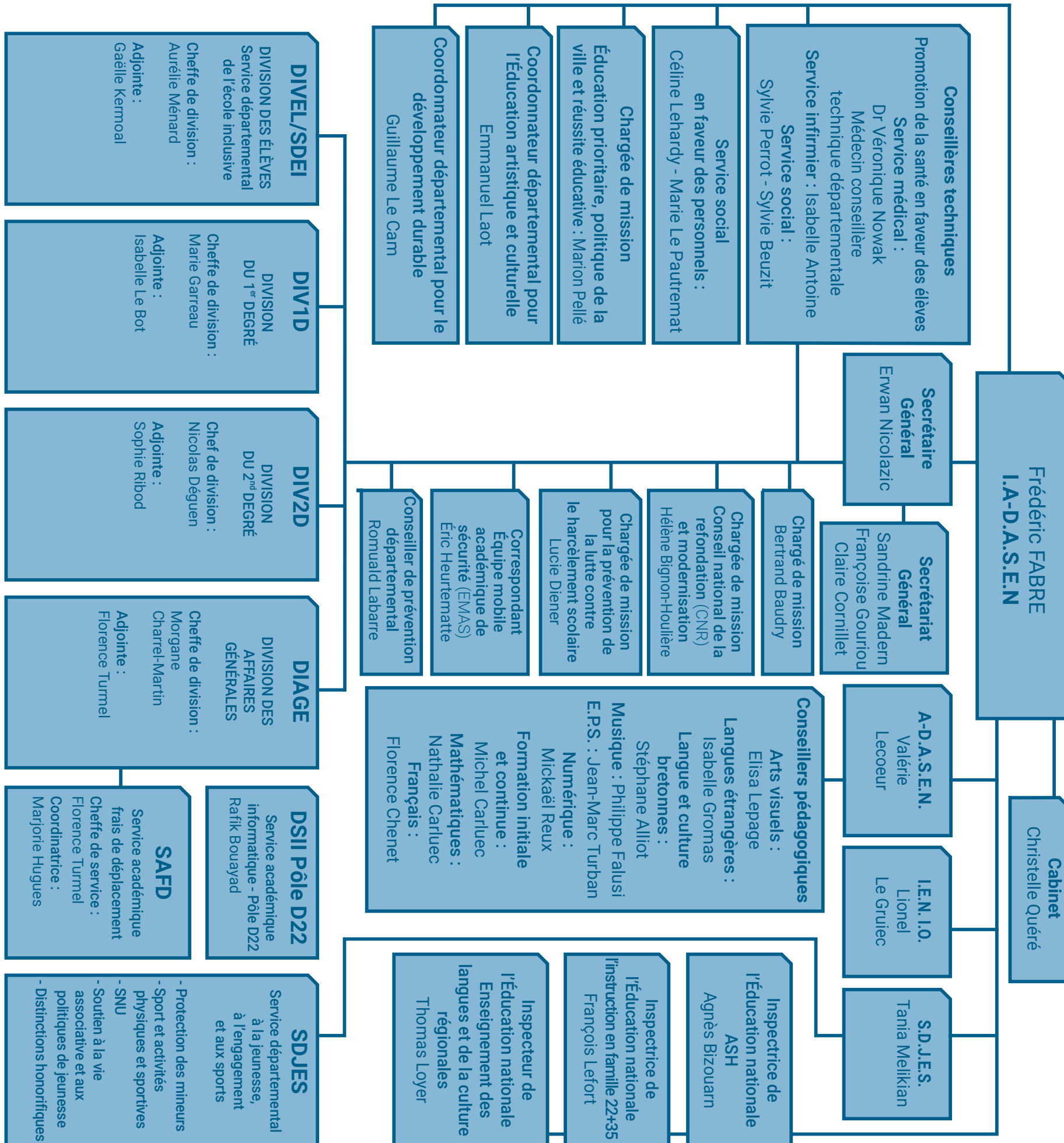

Direction

Frédéric FABRE	IA-DASEN Directeur des Services Départementaux de l'Éducation nationale	02 96 75 90 01
Erwan NICOLAZIC	Secrétaire Général	02 96 75 90 03
Valérie LECOEUR	A-DASEN ce.adasen22@ac-rennes.fr	02 96 75 90 08
Lionel LE GRUIEC	Inspecteur de l'Éducation nationale Information Orientation ce.ienor22@ac-rennes.fr	02 96 75 90 09
Tania MELIKIAN	Service départemental à la jeunesse, à l'engagement et aux sports tania.melikian@ac-rennes.fr	02 96 75 90 24
Christelle QUÉRÉ	Cabinet ce.cab22@ac-rennes.fr	02 96 75 90 01
Jean-Paul LE FRANC	Cabinet - Chauffeur	02 96 75 90 89
Sandrine MADERN	Secrétariat Général ce.ia22@ac-rennes.fr	02 96 75 90 03
Françoise GOURIOU	Secrétariat Général ce.iena22@ac-rennes.fr	02 96 75 90 08
Claire CORNILLET	Secrétariat Général ce.ienor22@ac-rennes.fr	02 96 75 91 16

Conseillères techniques

Véronique NOWAK	Médecin conseiller technique départemental ce.servsante22@ac-rennes.fr	02 96 75 90 57
Isabelle ANTOINE	Infirmière conseilère technique départementale ce.servinf22@ac-rennes.fr	02 96 75 90 57
Sylvie PERROT	Conseillère technique de service social, responsable départementale ce.servsoc22@ac-rennes.fr	02 96 75 90 58
Sylvie BEUZIT	Conseillère technique sylvie.beuzit@ac-rennes.fr	02 96 75 90 58

Inspecteurs de l'Éducation nationale, Conseillers auprès du DASEN

Agnès BIZOUARN	Inspectrice – Saint-Brieuc ASH	02 96 75 90 07
Sophia MERPAUX	Secrétaire IEN-ASH ce.ien22.stbriucash@ac-rennes.fr	02 96 75 90 57
François LEFORT	Inspecteur – Instruction en famille (IEF) ief1D22@ac-rennes.fr	02 96 75 91 48
Thomas LOYER	Inspecteur – Enseignement des langues et de la culture régionales (LCR) ce.ien22.lcr@ac-rennes.fr	06 20 37 31 09

Chargés de mission

Marion PELLE	Animation pédagogique et réussite éducative marion.pelle@ac-rennes.fr	02 96 75 91 15
Bertrand BAUDRY	Suivi des personnels d'encadrement bertrand.baudry@ac-rennes.fr	02 96 75 91 14
Hélène BIGNON-HOULIERE	Conseil national de la refondation et modernisation helene.bignon-houliere@ac-rennes.fr - appui.cmr22@ac-rennes.fr	02 96 75 90 94
Lucie DIENER	Prévention et lutte contre le harcèlement scolaire harcèlement22@ac-rennes.fr	02 96 75 90 39

Équipe mobile académique de sécurité (EMAS)

Éric HEURTEMATTE	Correspondant équipe mobile académique de sécurité (EMAS) en réserve à la DSDEN 22 eric.heurtematte@ac-rennes.fr	02 96 75 90 77
Romuald LABARRE	Conseiller de prévention départemental romuald.labarre@ac-rennes.fr	02 96 75 91 38

Éducation artistique et culturelle

Emmanuel LAOT	Coordonnateur départemental Éducation artistique et culturelle 2 ^{ème} degré emmanuel.laot@ac-rennes.fr	02 96 75 91 08
---------------	---	----------------

Éducation au développement durable

Guillaume LE CAM	Coordonnateur départemental pour le développement durable guillaume.le-cam1@ac-rennes.fr	02 96 75 91 15
------------------	---	----------------

Service social en faveur des personnels

Marie LE PAUTREMAT	Conseillère technique de service social marie.le-pautremat-tanguy@ac-rennes.fr	02 96 75 91 10
Céline LEHARDY	Assistante sociale en faveur des personnels celine.lehardy@ac-rennes.fr	06 75 22 41 35

Division des élèves (DIVEL)

ce.divel22@ac-rennes.fr

Aurélié MÉNARD	Cheffe de division	02 96 75 90 60
----------------	--------------------	----------------

DIVEL 1 - SDEI - Service départemental de l'école inclusive

Gaëlle KERMOAL	Adjointe à la cheffe de division et coordination dpt ASH	02 96 75 90 11
Laurence URVOY 50%	Coordination départementale AESH	02 96 75 90 69
Marie-Laure LE BARZE 50%	Coordination départementale AESH	02 96 75 90 69

DIVEL 2 - Affectation et scolarité

Valérie MARTINEAU	Cheffe de bureau	02 96 75 90 72
Solène COLAS		02 96 75 90 67
Marie-Lolita TROTIGNON		02 96 75 90 64
Fabien HUMMEL		02 96 75 90 78

DIVEL 3 - Vie des écoles

Yasmine ALLILOIFFA 50%	Sorties scolaires 1 ^{er} degré - PSC1 - Accidents scolaires	02 96 75 90 49
Maxime LEROUX 50%	Sorties scolaires 1 ^{er} degré - PSC1 - Accidents scolaires	02 96 75 90 19

Division du 1^{er} degré (DIV1d)

ce.div1d22@ac-rennes.fr

Marie GARREAU	Cheffe de division	02 96 75 90 10
Isabelle LE BOT	Adjointe	02 96 75 90 30
Cécile RIBEIRO	Coordinatrice - Gestion individuelle et collective	02 96 75 90 25
Anne-Edenn LAMBROUIN		02 96 75 90 27
Nathalie DA COSTA HERMIGNIES	Gestion individuelle	02 96 75 90 79
Catherine LEOST		02 96 75 90 23
Magali CROCQ	Gestion des moyens du 1er degré public-privé	02 96 75 90 33
Régine BARRE	Gestion des carrières	02 96 75 90 31
Véronique GLATRE	Mouvement et affectation	02 96 75 90 28

Division du 2nd degré (DIV2d)

ce.div2d22@ac-rennes.fr

Nicolas DÉGUEN	Chef de division	02 96 75 90 45
Sophie RIBOD	Adjointe	02 96 75 90 50
Anne-Charlotte MORLON	Gestion des moyens du 2 nd degré public	02 96 75 90 52
Sophir BOGA		02 96 75 90 53
Sophie DUCHESNE	Gestion des moyens du 2 nd degré privé	02 96 75 90 84
Isabelle CARPIER	Actions éducatives et culturelles	02 96 75 91 06
Valérie MANCIAUX 20%	Vie des établissements	02 96 75 90 56
Christine DESNOYER 80%	Vie des établissements	02 96 75 90 56

Conseillers pédagogiques départementaux (CPD)

Elisa LEPAGE	Arts visuels	02 96 75 90 40
Isabelle GROMAS	Langues étrangères	02 96 75 91 13
Stéphane ALLIOT	Langue et culture bretonnes	02 96 37 86 03
Philippe FALUSI	Musique	02 96 75 90 17
Jean-Marc TURBAN	Éducation physique et sportive	02 96 75 91 44
Mickaël REUX	Numérique	02 96 75 90 73
Michel CARLUEC	Formation initiale et continue 1 ^{er} degré	02 96 75 91 17
Stephanie MILAN	Mathématiques - Sciences et Technologies	02 96 75 90 18
Florence CHENET	Français	02 96 75 90 83

Division des affaires générales (DIAGE/SAFD)

ce.diage22@ac-rennes.fr

Morgane CHARREL-MARTIN	Cheffe de division	02 96 75 91 05
Florence TURMEL	Adjointe à la cheffe de division	02 96 75 90 32

Affaires générales, budget, et matériel pédagogique adapté

Marie ANNEIX	Cheffe de bureau - Budget et affaires générales	02 96 75 90 85
Marilyn CARRO	Budget et affaires générales	02 96 75 90 87
Maryline PREVOST	Matériel pédagogique adapté	02 96 75 90 82

Affaires intérieures et GRH

Céline BOUTEC	Cheffe de bureau - GRH	02 96 75 90 46
Julie HELLOCO	Accueil - Standard	02 96 75 90 90
Christian COLLET	Agent technique	02 96 75 90 91
Philippe BERTHAUD	Gestionnaire	02 96 75 90 36
Fabienne KERBOUL	Entretien des locaux	02 96 75 90 89
Zorha AKAOU	Entretien des locaux site Waldeck-Rousseau	02 96 75 90 89
Jupiaira MICHEL	Entretien des locaux	02 96 75 90 89

Service académique des frais de déplacement (SAFD)

ce.safd@ac-rennes.fr ou billet.safd@ac-rennes.fr (titres de transport uniquement)

Florence TURMEL	Cheffe de service	02 96 75 90 32
Marjorie HUGUES	Coordinatrice - Gestionnaire	02 96 75 90 16
Erwan GUYOMARD	Gestionnaire	02 96 75 90 80
Hélène DEPIENNE	Gestionnaire	02 96 75 90 70
Yves TREHEN	Gestionnaire	02 96 75 90 71
Cécile BARGAIN	Gestionnaire	02 96 75 90 13

DSII-Pôle 22

ce.dsii-d22@ac-rennes.fr

Rafik BOUAYAD	Chef de service	02 96 75 90 95
Pierre MORLON		02 96 75 90 96
Pierre-Louis MORDELET		02 96 75 90 98

Promotion de la santé et action sociale en faveur des élèves

Dr Véronique NOWAK	Médecin conseillère technique départementale	02 96 75 90 57 ce.servsante22@ac-rennes.fr
Isabelle ANTOINE	Infirmière conseillère technique départementale	02 96 75 90 57 ce.servinf22@ac-rennes.fr
Sylvie PERROT	Conseillère technique de service social, responsable départementale	02 96 75 90 58 ce.servsoc22@ac-rennes.fr
Sylvie BEUZIT	Conseillère technique	02 96 75 91 18 sylvie.beuzit@ac-rennes.fr
Nicolas LEGRIS	Secrétariat	02 96 75 90 57
Christelle GUEGAN	Secrétariat	02 96 75 90 58

Centres d'information et d'orientation (CIO)

Nicole MICHOT	Directrice - Saint-Brieuc	02 96.62.21.60 cio.saint-brieuc@ac-rennes.fr
William DARMON	Directeur - Dinan	02 96.39.07.16 cio.dinan@ac-rennes.fr
Géraldine GOUIN	Directrice - Guingamp	02 96.43.82.04 cio.guingamp@ac-rennes.fr
Géraldine GOUIN	Directrice - Lannion	02 96.46.76.50 cio.lannion@ac-rennes.fr

Inspections de l'Éducation nationale en charge du premier degré

Rose-Marie LEFORT-OGER	Inspectrice - Dinan Nord	02 96 39 80 13
Valérie DOLÉ	Secrétaire La Source - Bd Aubert - 22100 Dinan	ce.ien22.dinanord@ac-rennes.fr
Stéphane BOCHER	Inspecteur - Dinan Sud	02 96 39 15 00
Valérie GEFFROY	Secrétaire La Source - Bd Aubert - 22100 Dinan	ce.ien22.dinansud@ac-rennes.fr
Laurence DROZDOFF	Inspectrice - Guingamp Nord	02 96 40 20 60
Catherine LE PROVOST	Secrétaire 36, rue du Maréchal joffre - 22200 Guingamp	ce.ien22.guingampnord@ac-rennes.fr
Christophe LE ROHO	Inspecteur - Guingamp Sud	02 96 43 74 00
Lauriane LE QUENVEN	Secrétaire 36, rue du Maréchal joffre - 22200 Guingamp	ce.ien22.guingampsud@ac-rennes.fr
Lionel RAULT	Inspecteur - Lamballe	02 96 50 54 40
Isabelle BEAUPUY	Secrétaire 2, rue du Château - 22400 Lamballe	ce.ien22.lamballe@ac-rennes.fr
Katell PARANT	Inspectrice - Lannion	02 56 39 00 56
Francine TALBOT	Secrétaire Maison de l'État - 9 rue Joseph Morand - CS 30745 - 22307 Lannion	ce.ien22.lannionsud@ac-rennes.fr
Armelle BOSCHER	Inspectrice - Loudéac	02 96 28 02 82
Caroline LE SCANVE	Secrétaire 3, Rue au fil - 22460 UZEL PRES L'OUST	ce.ien22.loudeac@ac-rennes.fr
Myriam MENAGER	Inspectrice - Paimpol	02 56 42 00 16
Sonia SONNEVILLE	Secrétaire 17, rue Beauport - 22504 Paimpol	ce.ien22.paimpol@ac-rennes.fr
Pascal PERCHERON	Inspecteur - Saint-Brieuc Est	02 96 75 91 31
Aude LE GALL-LE TENIER	Secrétaire Résidence Le France - 12, Bd Waldeck Rousseau - 22000 St-Brieuc	ce.ien22.stbrieucest@ac-rennes.fr
Vincent FLOCHEL	Inspecteur - Saint-Brieuc Ouest	02 96 75 91 41
Anne DEBRAS	Secrétaire Résidence Le France - 12, Bd Waldeck Rousseau - 22000 St-Brieuc	ce.ien22.stbrieucouest@ac-rennes.fr

Service départemental à la jeunesse, à l'engagement et aux sports (SDJES22)

Tania MELIKIAN	Cheffe de service Inspecteur de la jeunesse et des sports	02 96 75 90 24 tania.melikian@ac-rennes.fr
----------------	--	---

Catherine RICARD	Secrétariat du service	02 96 75 91 46 catherine.ricard@ac-rennes.fr
------------------	------------------------	---

Protection des Mineurs, politiques éducatives, loisirs éducatifs

Suivi des accueils collectifs de mineurs - déclarations des accueils péri et extra scolaires et des séjours de scoutisme - projet éducatif de territoire - plan mercredi - BAFA/BAFD

Jocelyne PECOUT	Conseillère d'éducation populaire et de jeunesse	02 96 75 91 19 jocelyne.pecout@ac-rennes.fr
-----------------	--	--

Océane GUILLEREY	Conseillère d'éducation populaire et de jeunesse	02 96 75 90 20 oceane.guillerey@ac-rennes.fr
------------------	--	---

Cécile TOUQUE-PICHON	Secrétaire administrative	02 96 75 90 81 cecile.touque-pichon@ac-rennes.fr
----------------------	---------------------------	---

Linda LE MEAUX	Secrétaire administrative	02 96 75 90 51 linda.le-meaux@ac-rennes.fr
----------------	---------------------------	---

Sport et activités physiques et sportives

Soizic LE PALLEC	Adjointe administrative	02 96 75 91 29 soizic.le-pallec@ac-rennes.fr
------------------	-------------------------	---

Règlementation des activités physiques et sportives / suivi des établissements d'activités physiques et sportives Sports de nature - Référente sport santé – Suivi des dispositifs d'insertion par le sport – sport et handicap

Caroline DESCHARLES	Professeure de sport - Conseillère d'animation sportive	02 96 75 90 15 caroline.descharles@ac-rennes.fr
---------------------	---	--

Suivi des dispositifs de soutien au sport scolaire – référent JOP - Soutien et développement du sport fédéral et des pratiques sportives - Service civique - communication/relations avec les partenaires

Aurélien BERRIOT	Professeur de sport - Conseiller d'animation sportive	02 96 75 90 12 aurelien.berriot@ac-rennes.fr
------------------	---	---

Règlementation des activités physiques et sportives / conformité et contrôle des établissements d'activités physiques et sportives – déclaration et suivi des éducateurs sportifs – homologation des enceintes sportives

Laurent BRISSAUD	Professeur de sport - Conseiller d'animation sportive Distinctions honorifiques	02 96 75 90 12 laurent.brissaud@ac-rennes.fr
------------------	--	---

Service national universel

Amélie CALVEZ	Secrétaire administrative	02 96 75 90 34 amelie.calvez@ac-rennes.fr
---------------	---------------------------	--

Nicolas DUFOUIL	Référent départemental SNU - CEPJ	02 96 75 91 12 nicolas.dufouil@ac-rennes.fr
-----------------	-----------------------------------	--

Frédéric PUECH	Référent phase 2 SNU	02 96 75 90 99 frederic.puech@ac-rennes.fr
----------------	----------------------	---

Soutien à la vie associative et aux politiques de jeunesse

Mission d'Accueil et d'information des Associations, Centre de Ressource et d'information des bénévoles, FDVA 2 - Postes FONJEP - Suivi du réseau information jeunesse - Médiation pour les rassemblements festifs organisés par les jeunes - Junior association

Claire HERVÉ	Attachée d'administration de l'Etat	02 96 75 91 04 claire.herve1@ac-rennes.fr
--------------	-------------------------------------	--

Olivier TOULLIC	Chargé de mission en développement des politiques jeunesse	02 96 75 90 61 olivier.toullic@ac-rennes.fr
-----------------	--	--

Distinctions honorifiques

Suivi des mémoires de propositions - organisation des cérémonies

Attente recrutement		02 96 75 90 34
---------------------	--	----------------